

Registre Parcellaire Graphique 2010-2016

9 groupes de cultures déclarées - Mallemoisson

A2

RPG 2016

Parcelles de cultures

- Céréale, Oléoprotéagineux et gel
- Plante à parfum (PAPAM)
- Légume
- Vigne
- Olivier
- Verger
- Fourrage
- Prairie permanente
- Surface toujours en herbe (STH)
- Autre culture
- Déclaration des agriculteurs d'autres départements

RPG 2010

Ilots avec une dominance de cultures

- Céréale, Oléoprotéagineux et gel
- PAPAM
- Légume
- Vigne
- Olivier
- Verger
- Fourrages
- Prairie permanente
- STH
- Pas de dominance

Cours d'eau BDT

- Intermittent
- Permanent



0 750 m

Sources : IGN BD ORTHO 2015 - MAA/ASP RPG ISIS 2010-2016
 Réalisation DDT/SUCT/PCAT/CC - Carte 10/2018 - A2_Culture_RPG2016.ags

Aptitude des sols à l'agriculture

A3

- A : excellente
- B1 et B2 : très bonne
- C1 et C2 : bonne
- D1 et D2 : moyenne
- E2 : médiocre
- F : faible ou inapte
- zone urbaine

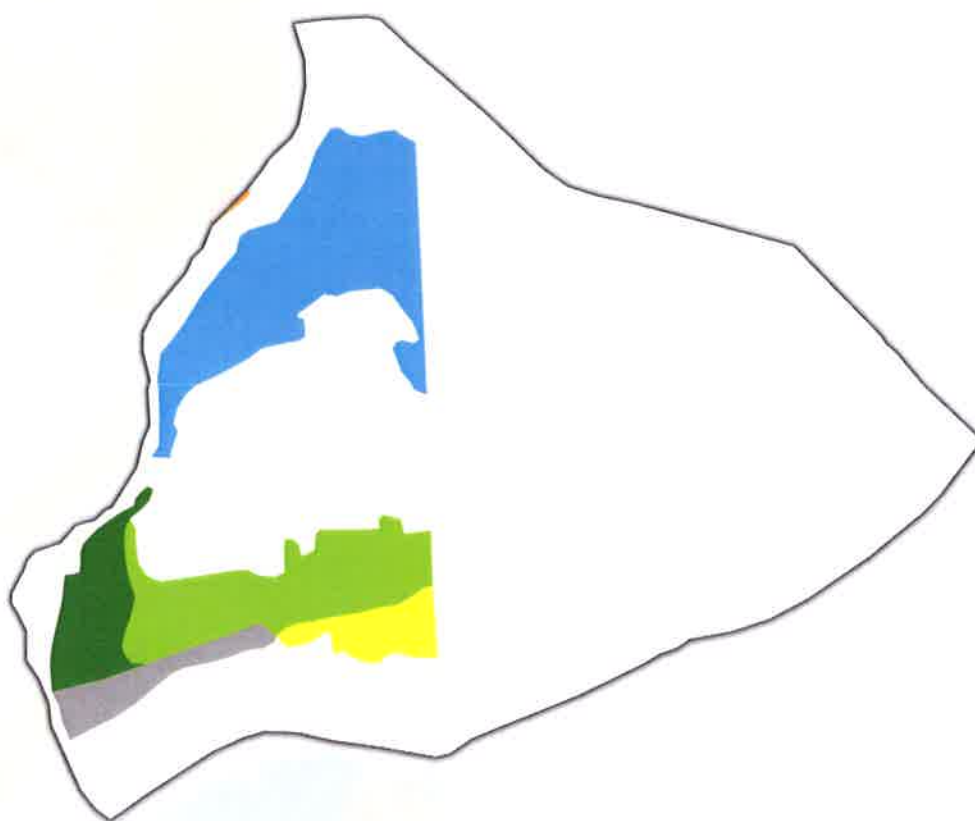

0 1 km

Sources : IGN BD Carto - SCP Aptitude sol agri 1986
Réalisation DDT/SUCT/PCAT/CC - 10/2018 - Aptitude_sol_agri.qgs

Equipement, zones protégées et d'inventaire

E1

Prélèvement AEP - ARS 2017

- ◆ Puits dans la nappe d'accompagnement
- Périmètres de protection - ARS 2017
- Station d'assainissement
- Décharge
- Arrêté de protection de biotope
- Périmètre de protection de la réserve naturelle géologique
- ZNIEFF type 2

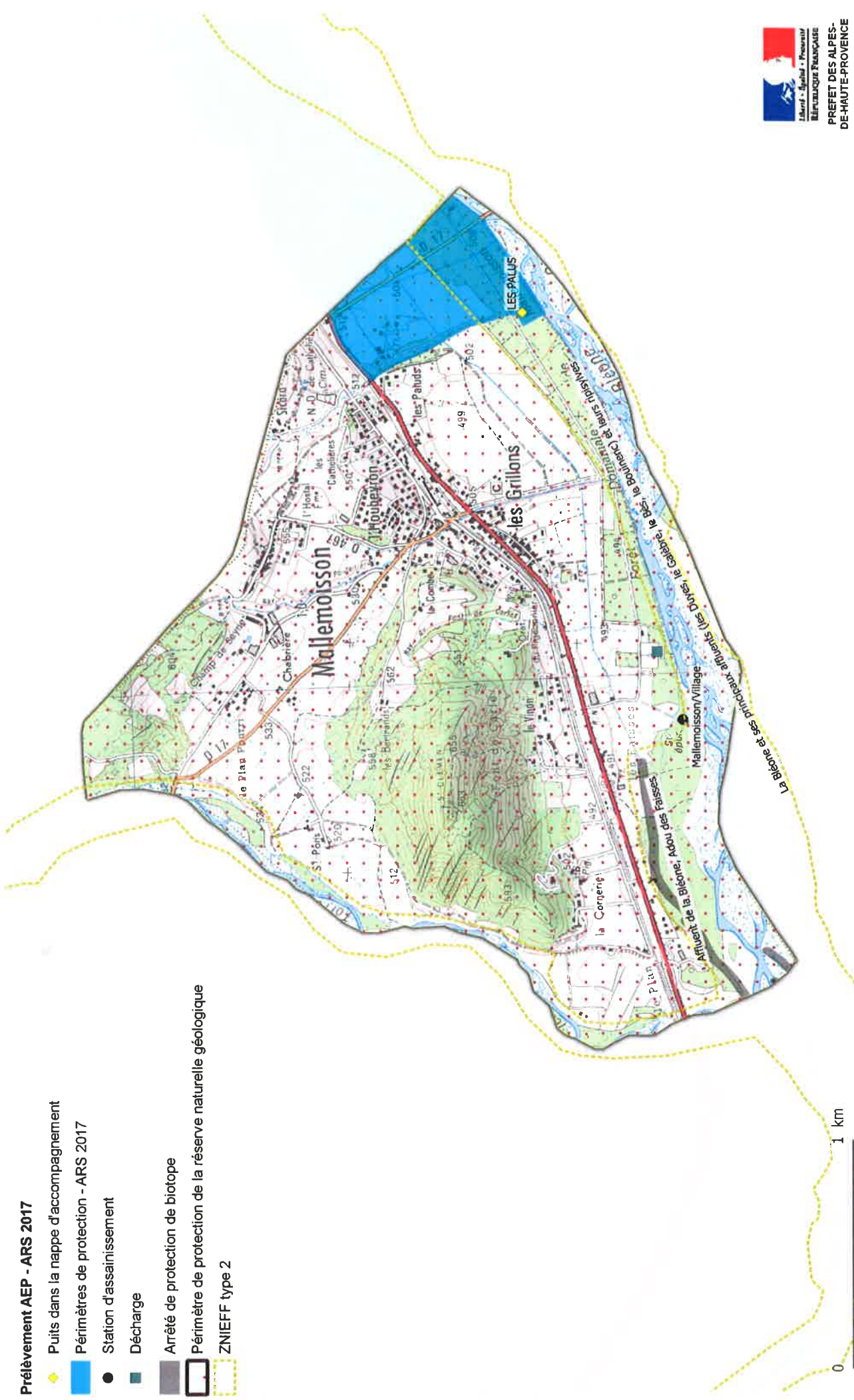

Mallemoissson : canaux

E2

- Canal de la Brillanne
- Canal de Manosque (ASCM)

BD Hydra

- canaux gravitaires
- canaux sous-pression
- Périmètre des associations

BD CARTHAGE

- Canal EDF
- Cours d'eau naturel

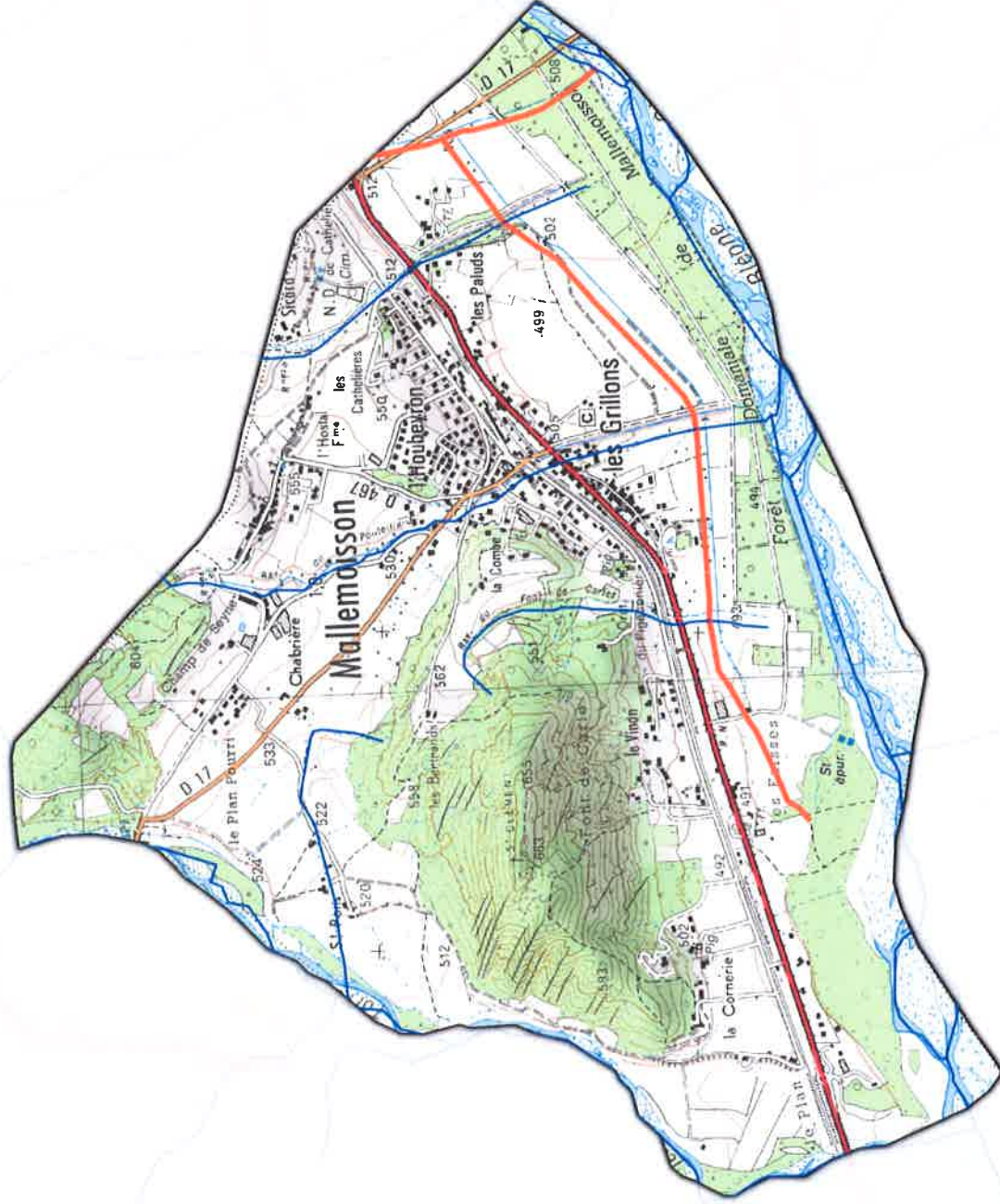

0 750 m

Sources : IGN SCAN25 BDC BCA - CRA BD Hydra 2013
Réalisation DDT/SUCT/PCAT/CC Carte 10/2018 - E2_canaux.qgs

Schéma régional de cohérence écologique

E6

Mallemoisson

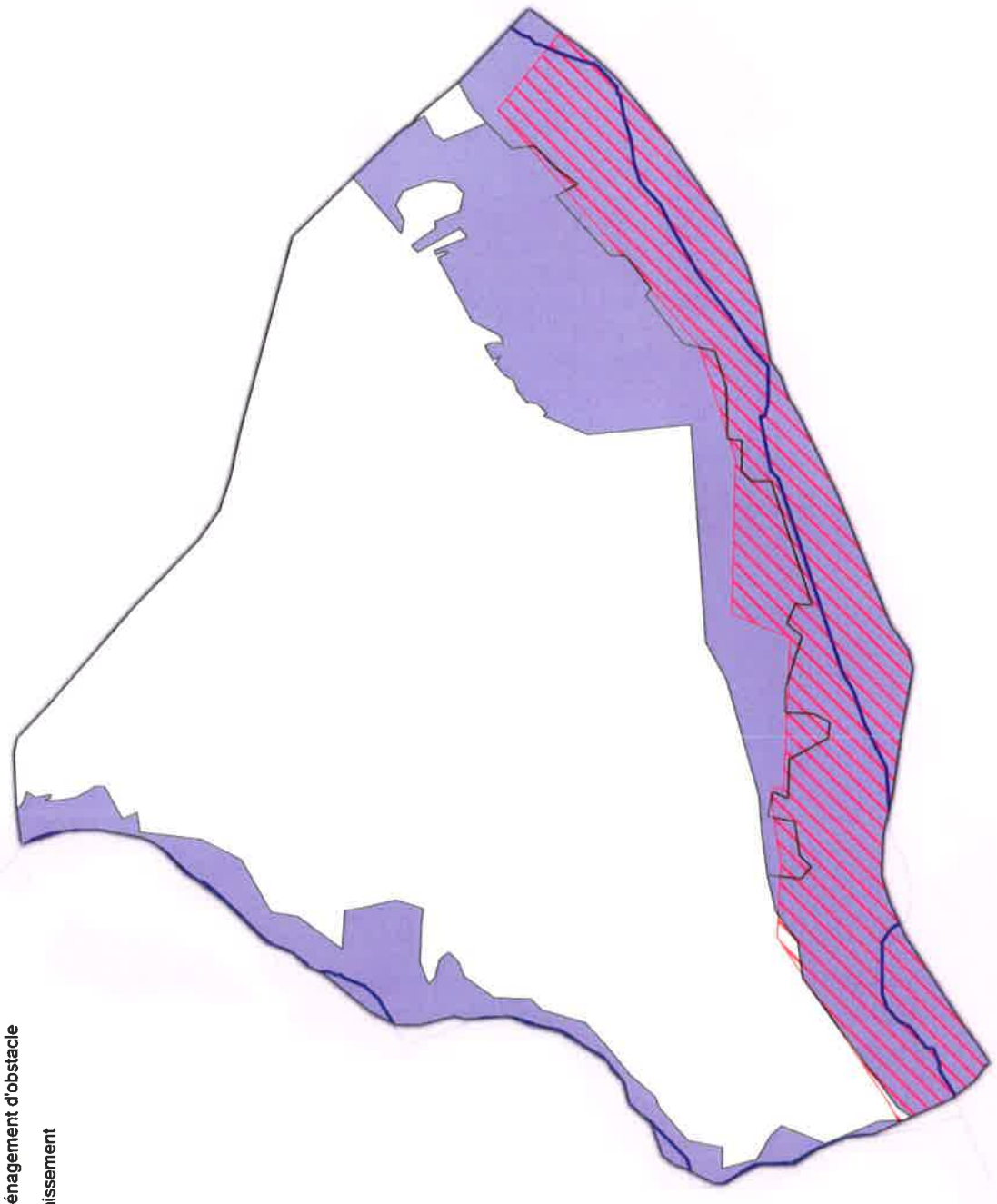

Sources : IGN BD Cartho - DREAL PACA SRCE Arrêté du 26/11/2014
Réalisation DDT/SUCT/PCAT/CC - 10/2016 - SRCE.sgs

Forêts et aléas feux de forêts : Mallemoisson



□ Commune

Inventaire des forêts (IFN)

■ Estimation des forêts privées : 162 ha

Forêts gérées par l'ONF

■ Propriété domaniale : 34 ha

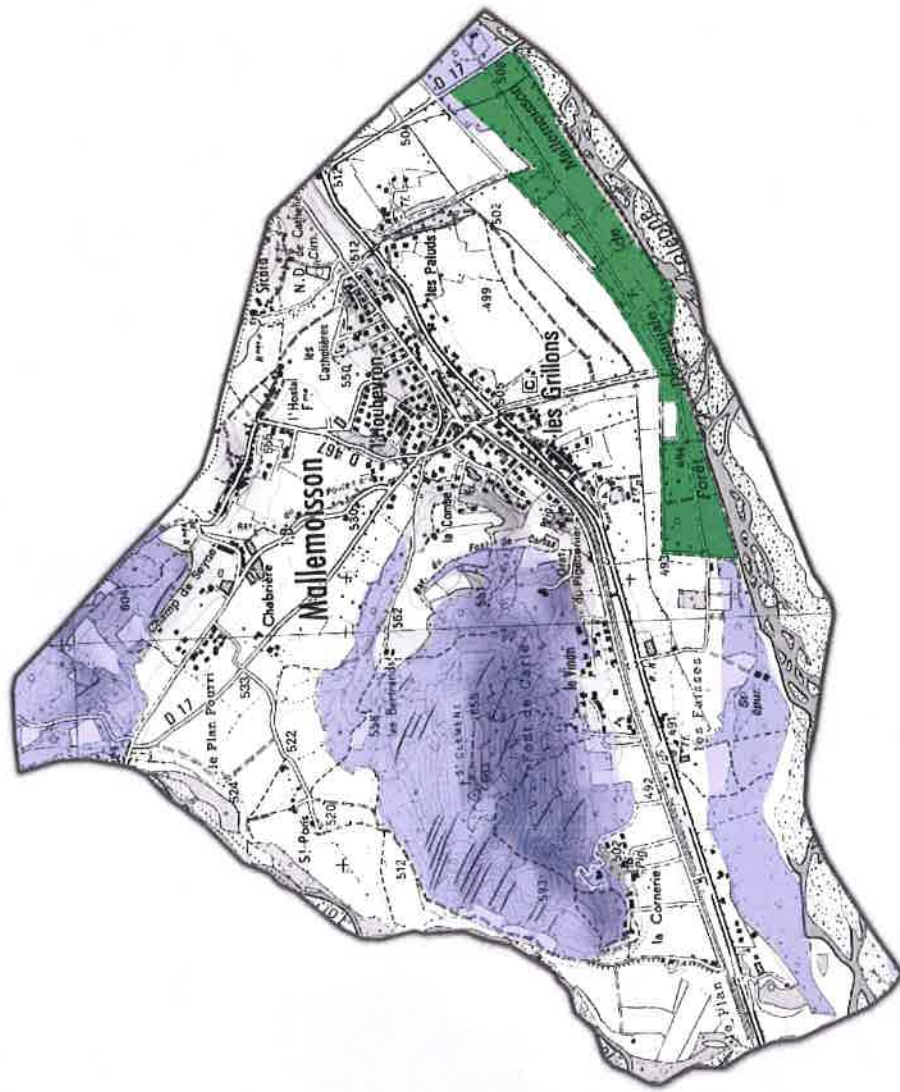

Exposition des habitations à l'aléa feu de forêt

- Faible
 - Moyen
 - Fort
 - Très fort
- Indication de la priorité à débroussailler

Niveaux des aléas subis

- modéré
- 2
- 3
- 4
- moyen
- 6
- 7
- 8
- très élevé

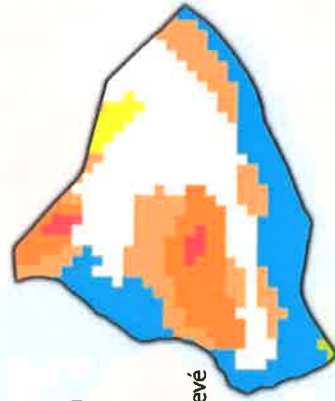

Mallemoisson : peuplements issus de l'IGN

F2

Libellé	Surface_ha
Feuillus purs	150
Forêts mixtes	92
Landes	5
Total	Total
	246

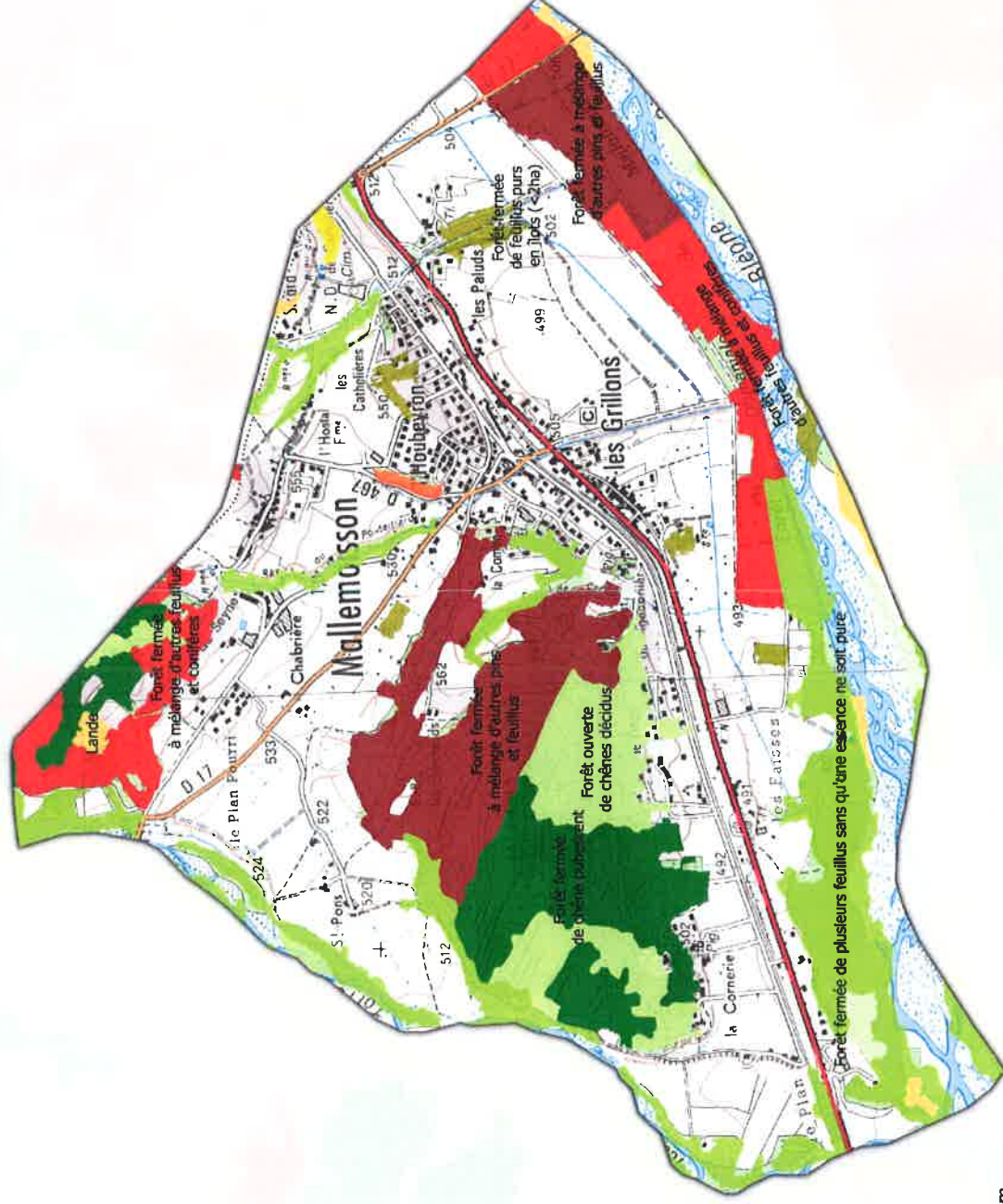

0 750 m

Commune de Mallemoisson



Date de construction de la parcelle
(bâtiment le plus ancien)

- 2000 à 2015
- 1990 à 2000
- 1968 à 1990
- avant 1968

Vocation du sol 2006 - zone urbanisée



Sources : PCI - Données Foncier CETE Nord 2015
Réalisation DDT/SUCT/PACT/DW - Carte 10/2018 - parcelles_densite.ags

Commune de Mallemoisson

U3

Nombre de logements par hectare

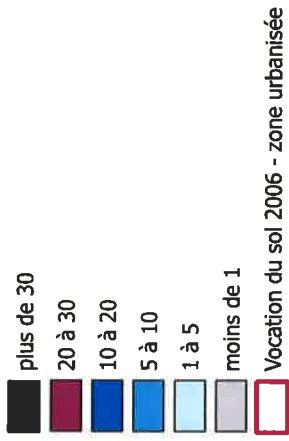

Sources : PCI - Données Foncier CETE Nord 2015
Réalisation DDT/SUCT/PACT/DW - Carte 06/2018 - parcelles_densite.qgs

Commune de Mallemoisson

U4

Estimation des surfaces non bâties brutes en zones U

Parcelles non bâties en zone U
(ou partie de parcelles)
Superficie : 12,26 ha

Vocation du sol 2006 - zone urbanisée

